

Conocer para prevenir La historia de Osvaldo

En el sector forestal de Argentina, marcado por el trabajo informal, también existen casos de posible explotación laboral. Esta historia real se basa en uno de ellos.



OSVALDO

35 años

Lugar de
residencia:
**Noreste
Argentino**

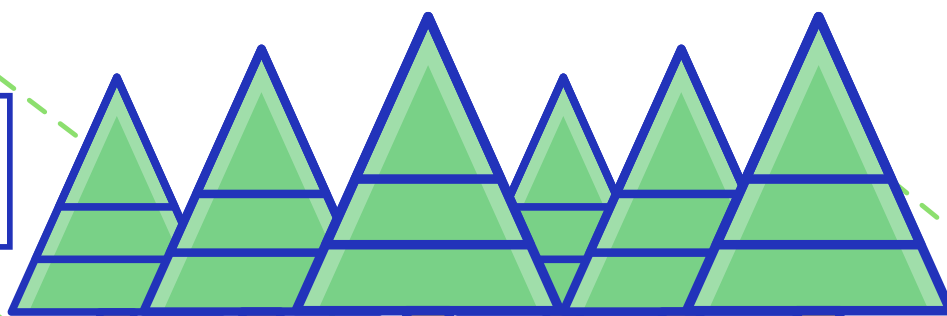

Reclutamiento

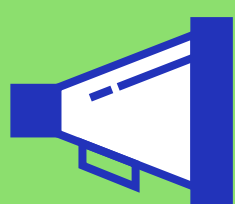

▶ Osvaldo se enteró del trabajo por un vecino. No se necesitaba experiencia.



▶ Debía trasladarse a otra provincia y llevar un colchón para dormir durante 15 días en un campamento. Aceptó el trabajo por no tener otras opciones.



▶ Durante el tiempo en que viajó para trabajar, su esposa e hijos quedaron en la casa sin comunicación con él.



Traslado



▶ Viajó en la cajuela de una camioneta junto a otros trabajadores que también llevaban sus pertenencias.



▶ Fueron por caminos alternativos porque el vehículo no tenía autorización y no pudieron ubicar con exactitud dónde se bajaron para trabajar.



En el campamento



▶ Osvaldo y sus compañeros se quedaron en un campamento de casillas precarias sin baño, cocina ni servicios. No recibieron vestimenta ni elementos de protección.

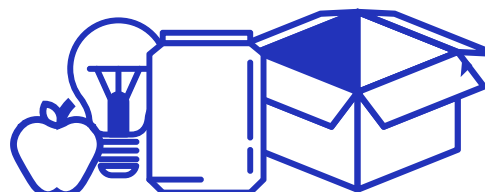

El reclutador les dejó insuficientes productos básicos de higiene y alimentación.

Durante el trabajo en el bosque



▶ El reclutador los dejó en el campamento y volvió al mes. En ese tiempo se quedaron sin provisiones, tuvieron que cazar y comprar alimento -a unos 20 km de distancia- con los ahorros de uno de los trabajadores.



▶ Durante su ausencia, el reclutador no se comunicó con el equipo y esto fue desesperante para los trabajadores. En este tiempo, Osvaldo pensó en irse, pero eso implicaría volver por sus medios y tener que cargar sus pertenencias por un tramo largo, no cobrar el pago prometido y tener que costear el viaje de regreso.

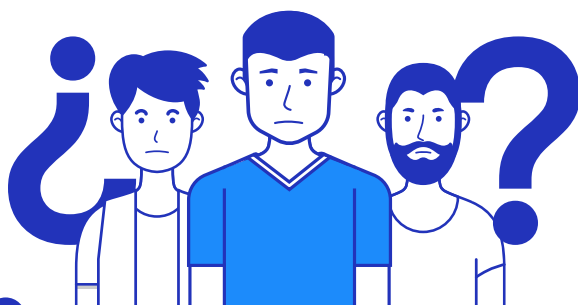

Aunque Osvaldo y sus compañeros cumplieron con los plazos y acuerdos de trabajo, no recibieron el pago correspondiente.

Siempre hubo excusas de parte del reclutador para dilatar los plazos y frente al incumplimiento de sus compromisos.

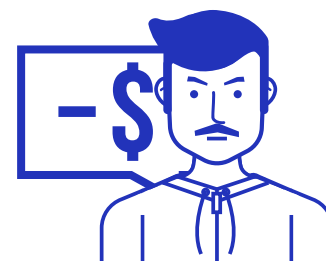

El pago

Si bien el sector tiene cada vez menos situaciones de explotación laboral como la de Osvaldo, aún persisten. Suelen afectar a personas jóvenes, con escasos recursos económicos y educativos.

Evitarlas requiere del compromiso de representantes de los gobiernos nacional, provincial y local, de empleadores, empresas y sindicatos del sector. Es urgente garantizar la prevención, detección y restitución de derechos de las personas que son víctimas de estas prácticas.

